

2019

PORTAFOLIO ACADÉMICO

INSTITUTO ESTATAL DE CIENCIAS PENALES Y SEGURIDAD PÚBLICA

ACADEMIA • CULTURA • DEPORTE



SINALOA
GOBIERNO DEL ESTADO



CONTENIDOS

- 03** ANTECEDENTES HISTÓRICO
 - 04** BIENVENIDA
 - 05** NUESTROS VALORES
 - 06** MISIÓN - VISIÓN
 - 07** OBJETIVOS GENERALES
 - 08** PROGRAMA ACADÉMICO
 - 09** OFERTA ACADÉMICA
 - 15** CATALOGO DE COMPETENCIAS BÁSICAS DE LA FUNCIÓN
 - 16** CURSOS DE FORMACIÓN INICIAL
 - 17** PROGRAMAS DE ACTUALIZACIÓN
 - 18** PROGRAMAS DE ESPECIALIZACIÓN
 - 19** PROGRAMAS DE ALTA DIRECCIÓN
 - 20** PROGRAMAS DE NIVEL SUPERIOR Y POSGRADOS
 - 24** INFRAESTRUCTURA
 - 50** ACTIVIDADES
- 



INSTITUTO ESTATAL DE CIENCIAS PENALES Y SEGURIDAD PÚBLICA
ACADEMIA • CULTURA • DEPORTE

INSTITUTO ESTATAL DE CIENCIAS PENALES Y SEGURIDAD PÚBLICA





ANTECEDENTES HISTÓRICOS

El Instituto Estatal de Ciencias Penales y Seguridad Pública, tiene su origen en la Escuela de Tránsito creada en el año de 1969.

El 13 de agosto de 1986, bajo el decreto 232, publicado en el Periódico Oficial del Estado, se integra como Academia Estatal de Policía.

El 28 de septiembre de 1988, el presidente de la República, Licenciado Miguel de la Madrid Hurtado, oficialmente inaugura las nuevas instalaciones de la Academia Estatal de Policía (ubicada en el kilómetro 12.5 de la carretera a Navolato), constituyéndose en la columna vertebral de los programas de seguridad y justicia.

El 24 de marzo de 1993, la Academia Estatal de Policía se eleva al rango de Instituto Estatal de Ciencias Penales y Seguridad Pública a través de los decretos 59 y 60 del Congreso del Estado de Sinaloa, publicado en el periódico oficial no. 41 del 05 de abril del mismo año.



La incorporación del Instituto Estatal de Ciencias Penales y Seguridad Pública al Sistema Educativo Estatal se logró el 24 de noviembre de 1998. Cuando la Secretaria de Educación Pública y Cultura del Estado de Sinaloa, acordó otorgarle la incorporación oficial de estudios al sistema educativo estatal con clave **25NSU0001W**, para impartir educación de tipo superior y media superior.



BIENVENIDA

El Instituto Estatal de Ciencias Penales y Seguridad Pública del Estado de Sinaloa, presenta su Portafolio Académico para compartir sus facultades y atribuciones encaminadas a la profesionalización de las Instituciones Policiales de Seguridad Pública del estado.

El compromiso para lograr la armonía, la legalidad y la paz social que el **Lic. Quirino Ordaz Coppel**, Gobernador Constitucional del Estado de Sinaloa y nuestro Secretario Ejecutivo del Sistema Estatal de Seguridad Pública; **Ing. Renato Ocampo Alcántar**; giraron instrucciones precisas en mantener al INECIPE como la mejor institución policial del país; su infraestructura, su personal administrativo y su equipamiento lo hacen como uno de los mejores a nivel internacional. Somos una institución líder en la formación de policías eficaces y confiables para servir a la sociedad, sustentados en una preparación académica de excelencia, manteniéndonos dentro del marco de la cultura de la legalidad y promoviendo el respeto a los Derechos Humanos. Estamos mejorando constantemente; integrando tecnología de vanguardia en materia de seguridad pública, como exigen los tiempos actuales en formación policial, para consolidar un sistema estatal de seguridad pública, eficiente, moderno, ético y profesional para poder servir y proteger a los sinaloenses.



Mtro. Federico Guillermo Schacht Chávez
Director General

“Honor, Justicia y Gallardía”



NUESTROS VALORES

Los servidores públicos de esta institución y sus egresados promoverán en su ejercicio de funciones las cualidades y aptitudes propias de los siguientes principios:

DISCIPLINA.

Deberán conducirse en estricta observancia de las leyes, reglamentos, directivas, disposiciones institucionales y acatamiento de las órdenes emanadas de la superioridad.

VOCACIÓN DE SERVICIO.

Deberán garantizar la efectividad de los derechos ciudadanos y facilitar el cumplimiento de sus deberes. Así mismo, asegurar el interés público sobre el privado y lograr la equidad, la justicia, la participación y el bienestar colectivo.

PROFESIONALISMO.

Desempeñarán de manera eficaz y eficiente sus actividades, aunado a que la conducta debe generar credibilidad y confianza, de tal manera que la ciudadanía pueda asumirlo como ejemplo. Así mismo, deben recibir, escuchar y atender con amabilidad y respeto a los ciudadanos que acudan ante ellos.

DERECHOS HUMANOS.

Desempeñar de manera eficaz y eficiente sin distinción alguna de nacionalidad, lugar de residencia, sexo, origen nacional o étnico, color, religión, lengua, o cualquier otra condición. Todos tenemos los mismos derechos humanos, sin discriminación alguna

RESPECTO.

Fomentarán ante la sociedad en general el respeto por la dignidad humana y sus derechos, que son inalienables e indiscutibles.

LEGALIDAD.

Se sujetarán a la jurisdicción de las leyes que regularán su actuar.

HONESTIDAD.

Deberán comportarse y expresarse con coherencia y sinceridad (decir la verdad), de acuerdo con los valores de verdad y justicia

SOLIDARIDAD.

Participarán en la promoción de la justa causa, el trabajo en equipo, procurando el bienestar de la sociedad. Participando activamente en iniciativas que así lo requieran.





MISIÓN

Somos la institución pública estatal responsable de formar de manera integral profesionales en ciencias penales y seguridad pública, con estricto apego a los principios y garantías constitucionales, con una excelente preparación académica, vocación de servicio y con el sentido ético y humano que la sociedad demanda.

VISIÓN

Ser el instituto líder con prestigio y reconocimiento competitivo por nuestro modelo académico en ciencias penales, seguridad pública y procuración de justicia, innovando estratégicamente y utilizando los avances científicos y tecnológicos que garanticen egresados comprometidos y capaces con su profesión.





OBJETIVOS GENERALES

- I.** Diseñar e impulsar los programas de educación y capacitación policial teórica, técnica y física;
- II.** Diseñar e impulsar programas de educación y capacitación en materia de garantías individuales y derechos humanos acordes a la formación policial que se requieran;
- III.** Organizar y operar directamente el sistema estatal de formación y desarrollo de los recursos humanos que requieran los programas de justicia y seguridad pública;* Publicado en el P.O. No. 41 de 5 de abril de 1993. Segunda Sección.
- IV.** Impartir enseñanza básica, media, media superior, superior, de especialización y posgrado, y la que resulte necesaria para el mejoramiento profesional de los cuerpos de seguridad pública; La enseñanza a que se refiere este artículo es a los niveles de educación policial;
- V.** Fomentar y estimular la creación, difusión e investigación de técnicas policiales en sus diferentes acepciones;
- VI.** Optimizar la formación y desarrollo de los recursos humanos destinados a la impartición y procuración de justicia, así como a la seguridad pública;
- VII.** Promover y realizar programas para la formación de maestros, instructores, investigadores y especialistas en materia policial, de seguridad pública y de procuración de justicia;
- VIII.** Formular planes de estudio, programas, textos, métodos y sistemas de enseñanza en las áreas educativas y niveles que imparta;
- IX.** Planear e impulsar la enseñanza policial en todas sus manifestaciones técnico-científica, inculcando el espíritu de servicio y respeto permanente al orden legal vigente, a la sociedad y sus valores, así como al estricto sentido de disciplina, responsabilidad, honestidad, rectitud y lealtad institucional;
- X.** Expedir constancias, diplomas académicos, certificados y títulos de los estudios que se cursen en el Instituto; y
- XI.** Las demás que sean necesarias para la realización de sus atribuciones.

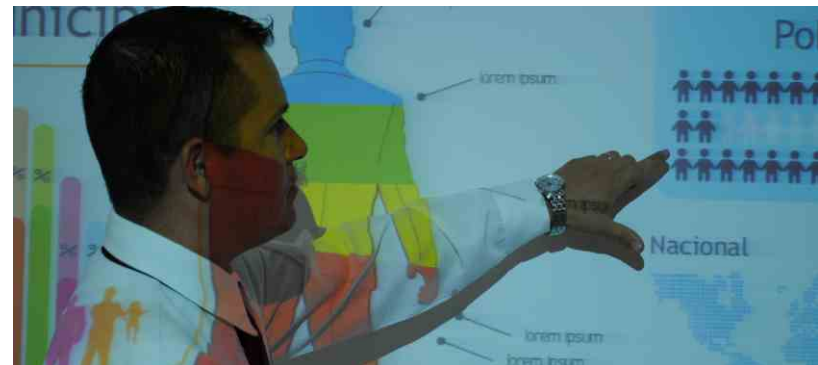



PROGRAMA ACADÉMICO

Se constituye fundamentalmente en apartados técnico-académicos en los rubros de:

- Formación Inicial
- Formación Continua
- Competencias Básicas de la Función Policial
- Actualización Permanente
- Alta Dirección y Talleres para la Consolidación del Sistema de Justicia Penal
- Especialización Permanente
- Actualización Docente
- Investigación y Desarrollo Académico

La capacitación del personal policial se basa íntegramente bajo el modelo de competencias laborales profesionales dirigidas al saber, al hacer, al ser y al convivir.

- Bachillerato
- Licenciatura en Seguridad Pública
- Licenciatura en Criminalística
- Licenciatura en Criminología
- Licenciatura en Sistemas Penitenciarios
- Licenciatura en Administración Policial
- Maestría en Derecho Procesal Penal, Acusatorio y Oral
- Doctorado en Sistema de Justicia Penal
- Programas de Especialización





OFERTA ACADÉMICA

ACADEMIA • CULTURA • DEPORTE

INSTITUTO ESTATAL DE CIENCIAS PENALES Y SEGURIDAD PÚBLICA



MODELO POLICIAL

Su objetivo es fortalecer a las instituciones policiales de las entidades federativas en materia de mando policial, sentando los cimientos de una Nueva Policía que se distinga por su confiabilidad y eficacia, en el marco de un Nuevo Modelo Policial.

Se contempla la formación de diferentes tipos de Policía:

- Policía Preventivo Municipal
- Policía Estatal
- Policía de Investigación
- Custodia Penitenciaria





POLICÍA PREVENTIVO MUNICIPAL Y POLICÍA PREVENTIVO ESTATAL

- **Para Aspirantes** Formar a los futuros policías, mediante la adquisición de conocimientos, técnicas, tácticas y habilidades que les permitan responder de manera eficiente con su actuación.
- **Para Activos** Regularizar la situación de activos: policías preventivos municipales y policías preventivos estatales, fortaleciendo sus conocimientos, habilidades y destrezas para mejorar su desempeño en el servicio.





CUSTODIA PENITENCIARIA

Los aspirantes recibirán una formación inicial que asegure la adquisición de conocimientos y el desarrollo de habilidades cognitivas y psicomotrices, congruentes con los requerimientos que plantea el ejercicio de la función de custodia penitenciaria, y les permita operar el equipo de trabajo para el desempeño de su función de manera eficiente, apegada a los principios constitucionales de legalidad, objetividad, profesionalismo, eficiencia, honradez y respeto a los derechos humanos.





POLICÍA DE INVESTIGACIÓN

Intervenir en la investigación de los delitos conforme a sus atribuciones constitucionales y procedimientos en coordinación con el Ministerio Público y demás operadores del sistema.





AGENTES DEL MINISTERIO PÚBLICO DEL FUERO COMÚN

Debido a la implementación del sistema de justicia penal acusatorio se crea la necesidad de fortalecer a la Institución de Procuración de Justicia del Estado de Sinaloa, formando servidores públicos especializados, quienes tienen la responsabilidad constitucional de coordinar los trabajos para integrar debidamente la carpeta de investigación a fin de procurar una mejor impartición de justicia.





SISTEMA PENITENCIARIO PARA EL PERFIL JURÍDICO

Los aspirantes recibirán una formación inicial que asegure la adquisición de conocimientos y el desarrollo de habilidades físicas, cognoscitivas e integrales, congruentes con las funciones del área jurídica, tales como: los procesos de ingreso y egreso, manejo y procesamiento de información, integración, análisis y conformación de expediente único, registro y seguimiento procesal de la situación jurídica de la población penitenciaria, atención y orientación jurídica de las personas privadas de la libertad y sus familiares. Atenderá las solicitudes de información orientando en materia de Transparencia a las demás áreas del Centro Penitenciario, con estricto apego a los principios constitucionales de legalidad, objetividad, eficiencia, profesionalismo, honradez y respeto a los Derechos Humanos.





ANALISTA DE INFORMACIÓN CRIMINAL

Formar analistas de información criminal dotados con el conocimiento necesario para contribuir de manera eficiente y eficaz a la investigación de los delitos a cargo de las Instituciones de Procuración de Justicia.

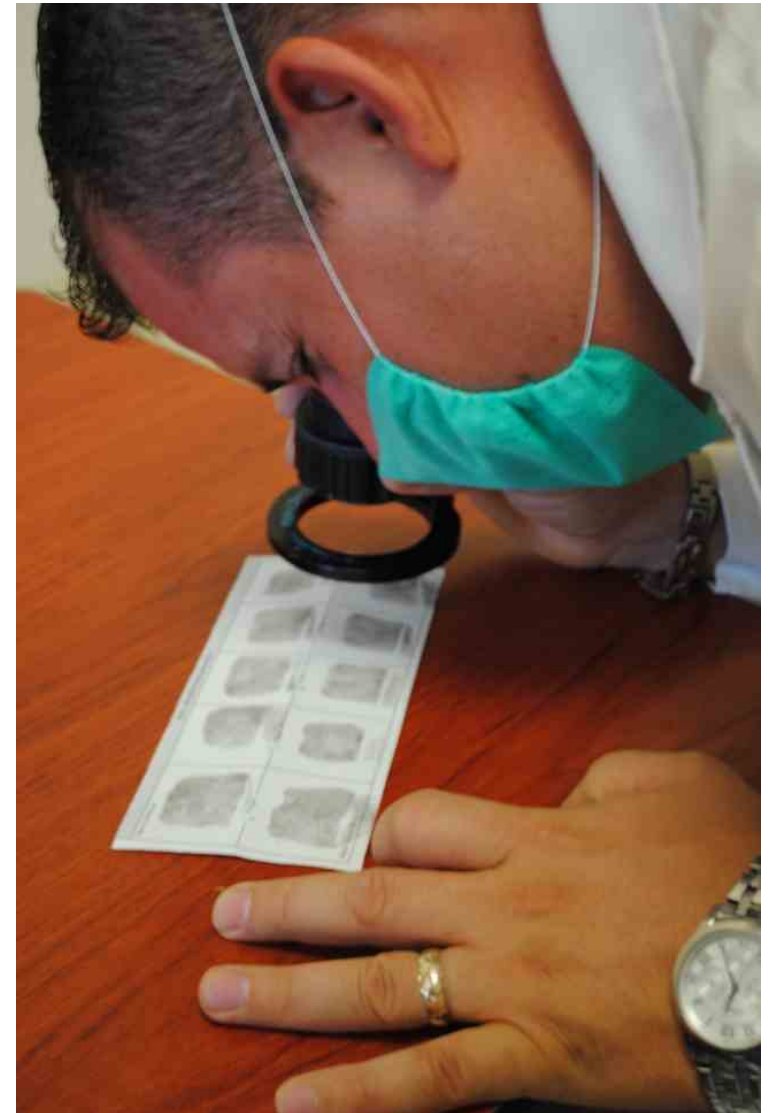

PERITO

Formar especialistas con las competencias técnico-científicas necesarias para la práctica pericial de análisis de voz; antropología forense; contabilidad forense; delitos ambientales (forestal, medicina veterinaria e impacto ambiental); genética forense; informática y telecomunicaciones; ingeniería civil y arquitectura; ingeniería mecánica y eléctrica; odontología forense; propiedad intelectual; psicología forense; química forense; y medicina forense, audio y video; balística forense; criminalística de campo; dactiloscopia forense (lofoscopia); documentos cuestionados; fotografía forense; incendios y explosiones; retrato hablado; identificación fisonómica, poligrafía forense; traducción (inglés-español; francés- español); tránsito terrestre; y valuación, mediante un enfoque integral que suscite la correcta búsqueda, preservación y obtención de indicios y/o elementos materiales probatorios; actuando con estricto apego al marco jurídico y a los Derechos Humanos; colaborando con Agentes del Ministerio Público y otros intervinientes para el cumplimiento de la investigación y persecución de los presuntos hechos delictivos.





CATÁLOGO DE LICENCIATURAS Y POSGRADOS

Catálogo

- Bachillerato
- Licenciatura en Seguridad Pública
- Licenciatura en Sistemas Penitenciarios
- Licenciatura en Administración Policial
- Licenciatura en Criminalística
- Licenciatura en Criminología
- Maestría en Derecho Procesal Penal, Acusatorio y Oral
- Maestría en Criminalística de Campo (2019)
- Maestría en Criminología (2019)
- Maestría en Sistemas Penitenciarios (2019)
- Maestría en Seguridad Pública (2019)
- Doctorado en Sistema de Justicia Penal (2019)



CATÁLOGO DE COMPETENCIAS BÁSICAS DE LA FUNCIÓN PARA LOS INTEGRANTES DE LAS INSTITUCIONES DE SEGURIDAD PÚBLICA **FASP Y FORTASEG**

HABILIDADES ACTUALES	COMPETENCIAS BÁSICAS POLICIALES	COMPETENCIAS BÁSICAS DEL PERSONAL DE CUSTODIA PENITENCIARIA	COMPETENCIAS BÁSICAS DEL POLICÍA DE INVESTIGACIÓN
	<i>Armamento y Tiro Policial</i>	<i>Armamento y Tiro</i>	<i>Armamento y Tiro Policial</i>
	<i>Acondicionamiento Físico y Uso de la Fuerza y Legítima Defensa</i>	<i>Acondicionamiento Físico</i>	<i>Acondicionamiento Físico</i>
	<i>Conducción de Vehículos Policiales</i>	<i>Uso de la Fuerza y Legítima Defensa</i>	<i>Conducción de Vehículos Policiales y Operación de Equipos de Radiocomunicación</i>
	<i>Detención y Conducción de Personas</i>	<i>Traslado de Personas Privadas de la Libertad</i>	<i>Detención y Conducción de Personas</i>
	<i>Manejo de Bastón PR-24</i>	<i>Revisión e Inspección de Personas y Lugares</i>	<i>Investigación Policial</i>
	<i>Operación de Equipo de Radiocomunicación</i>	<i>Operación de Equipo de Radiocomunicación</i>	<i>Uso de la Fuerza y Legítima Defensa</i>
	<i>Primer Respondiente</i>	<i>Primer Respondiente</i>	<i>Sistema Penal Acusatorio</i>



CURSOS DE FORMACIÓN INICIAL

FORMACIÓN INICIAL

	HORAS	COSTO POR ELEMENTO
Formación Inicial para Policía Estatal (Aspirante)	1,122	45,000.00
Formación Inicial Policía Estatal Activo	486	22,500.00
Formación Inicial Policía Preventivo Municipal (Aspirante)	1122	45,000.00
Formación Inicial Policía de Investigación	900	45,000.00
Formación Inicial Agente del Ministerio Público	790	45,000.00
Formación Inicial para Perito	1,080	45,000.00
Formación Inicial para Policía Preventivo Municipal Activo	486	22,500.00
Formación Inicial para Analista de Información Criminal	825	40,000.00
Formación Inicial del Sistema Penitenciario para Perfil de Custodia Penitenciaria	547	40,000.00
Formación Inicial del Sistema Penitenciario para el Perfil Jurídico	440	35,000.00
Formación Inicial del Sistema Penitenciario para Perfil Administrativo	440	35,000.00
Formación Inicial del Sistema Penitenciario para Perfil Técnico	440	35,000.00
Formación Inicial para Guías Técnicos en el Sistema Integral de Justicia Penal para Adolescentes	490	35,000.00
Formación Inicial para Asesor Jurídico de Víctimas	348	30,000.00
Formación Inicial para Evaluador de Riesgos Procesales Supervisores de Medidas Cautelares y Suspensión Condicional del Proceso.	290	14,000.00



PROGRAMAS ACTUALIZACIÓN

FORMACIÓN CONTINUA

	HORAS	COSTO POR ELEMENTO
Actualización para Policía de Tránsito	130	8,000.00
Actualización en Introducción a las Metodologías de la Investigación Cuantitativa y Cualitativa en Materia de Seguridad Pública	40	3,500.00
Actualización en la Ley Nacional de Ejecución Penal para Personal Penitenciario	50	3,500.00
Actualización para Intervinientes en el Sistema de Justicia Penal para Adolescentes	50	3,500.00
Actualización para Analistas de Información	50	3,500.00
Actualización en Taller de Análisis de Información para el Desarrollo de Productos de Inteligencia	90	5,000.00
Actualización en Taller de Análisis a Través de Redes	90	5,000.00
Actualización en Taller de la Función del Primer Respondiente y la Ciencia Forense Aplicada en el Lugar de los Hechos	30	3,500.00
Actualización en Taller de la Policía y su Eficacia en los Primeros Actos de Investigación	30	3,500.00
Actualización en Taller de Investigación Criminal Conjunta (Policía Preventivo e Investigación)	30	3,500.00
Actualización en Taller de la Actuación del Policía en el Juicio Oral	30	3,500.00
Actualización en Materia de Coordinación Operativa en el Sistema de Justicia Penal para Instituciones de Seguridad Pública	135	10,500.00
Actualización para Agentes del Ministerio Público	280	14,000.00
Actualización para Policía de Investigación en el Sistema de Justicia Penal	180	12,000.00
Actualización para Perito en el Sistema de Justicia Penal	120	9,500.00
Actualización para Agente del Ministerio Público Orientador en el Sistema de Justicia Penal	90	7,000.00



PROGRAMAS DE ESPECIALIZACIÓN

ESPECIALIZACIÓN

	HORAS	COSTO POR ELEMENTO
Curso de Especialización para Policía Procesal en el Sistema de Justicia Penal	130	15,500.00
Curso de Especialización para Policía de Reacción	250	13,500.00
Curso de Especialización para Policía de Tránsito Especializado	240	14,000.00
Curso de Especialización para Integrantes de las Unidades de Policía Cibernética	90	7,000.00



PROGRAMAS DE ALTA DIRECCIÓN

ALTA DIRECCIÓN

	HORAS	COSTO POR ELEMENTO
Sistema de Justicia Penal	80	7,000.00
Desarrollo de Habilidades Directivas	24	1,500.00
Integración del Trabajo en Equipo	24	1,500.00
Diplomado en Seguridad Penitenciaria	120	9,500.00
Administración de la Seguridad Pública	40	3,500.00
Formador de Formadores	80	7,000.00
Planeación Táctica Operativa	40	3,500.00
Planeación y Control Policial	40	3,500.00
Habilidades Gerenciales para Mandos	40	3,500.00
Gestión y Administración Policial	40	3,500.00
Toma de Decisiones	40	3,500.00
Nuevo Modelo Policial para Mandos	20	1,000.00
Comunicación y Lenguaje	40	3,500.00
Diplomado en Juicios Orales	120	9,500.00
Liderazgo y Ética Policial	40	3,500.00



PROGRAMAS DE NIVEL SUPERIOR Y POSGRADO

NIVEL SUPERIOR Y POSGRADO

	DURACIÓN	CUOTA DE RECUPERACIÓN MENSUAL
Licenciatura en Seguridad Pública	4 años	1,500.00
Licenciatura en Sistemas Penitenciarios	4 años	1,500.00
Licenciatura en Criminología	4 años	1,500.00
Licenciatura en Criminalística	4 años	1,500.00
Licenciatura en Administración Policial	4 años	1,500.00
Maestría en Derecho Procesal Penal, Acusatorio y Oral	2 años	1,500.00
Doctorado en Derecho	2 años	2,000.00
Seminario de Titulación	3 meses	4,000.00 <small>cuota única</small>



ÁREAS DE CAPACITACIÓN

<i>Prevención del Delito</i>	Dirigida a: <ul style="list-style-type: none">•Policías Preventivos Municipales•Agentes de Grupos Especiales•Policías de Servicios de Protección•Personal Técnico de Áreas de Seguridad•Policías Estatales
<i>Procuración de Justicia</i>	Dirigida a: <ul style="list-style-type: none">•Policías de Investigación•Agentes de Unidades Especiales•Agentes del Ministerio Público•Peritos•Personal de la Unidad de Mecanismos Alternativos y Solución de Conflictos (MASC)
<i>Administración de Justicia y Reinserción Social</i>	Dirigida a: <ul style="list-style-type: none">•Personal de Seguridad y Custodia Penitenciaria•Personal de Seguridad de Centros de Internamiento para Adolescentes•Personal Técnico de Áreas de Seguridad Penitenciaria•Personal del Órgano Especializado en la Ejecución de Medidas para Adolescentes•Personal de la Unidad de Atención a Preliberados



ÁREAS DE CAPACITACIÓN

<i>Empresas Privadas de Seguridad</i>	Dirigida a: <ul style="list-style-type: none">•Propietarios de Empresas de Seguridad Privada•Directores•Gerentes•Supervisores•Vigilantes Privados
<i>Dependencias de las Tres Ordenes de Gobierno</i>	Dirigida a: <ul style="list-style-type: none">•Titulares•Mandos Medios y Superiores•Y Demás Servidores Públicos
<i>Protección Civil</i>	Dirigida a: <ul style="list-style-type: none">•Personal de Protección Civil



APOYO PERMANENTE A MUNICIPIOS

ACTIVIDADES PARA EL RECLUTAMIENTO:

- Diseño y Difusión de Convocatoria
- Información y Recepción de Documentos
- Revisión y Validación de Documentos
- Entrevista y Preselección

CURSO DE INDUCCIÓN SELECCIONADOS:

- Normas Disciplinarias
- Requisitos de Ingreso y Permanencia
- Servicio Policial de Carrera
- Conocer el Programa Académico

CURSOS DE FORMACIÓN:

- Policía Preventiva Municipal
- Policía Preventiva de Tránsito Municipal
- Policía de Reacción
- Unidad de Vialidad
- Unidad de Prevención

ACTIVIDADES DE EVALUACIÓN PARA LA ORIENTACIÓN PROFESIONAL INTERDISCIPLINARIA A LOS PRESELECCIONADOS

- Psicológica
- Médica
- Dental
- Socioeconómica
- Otras



INFRAESTRUCTURA

INSTITUTO ESTATAL DE CIENCIAS PENALES Y SEGURIDAD PÚBLICA

ACADEMIA • CULTURA • DEPORTE



INSTITUTO ESTATAL DE CIENCIAS PENALES Y SEGURIDAD PÚBLICA

ACADEMIA • CULTURA • DEPORTE

INSTALACIONES



Culiacán Rosales, Sinaloa

- 01 Caseta de guardia en prevención
- 02 Edificio administrativo 2 plantas
- 03 Aulas de clases
- 04 Auditorio con capacidad de 100 personas
- 05 Psicología y almacén de alimentos
- 06 Simulador de tiro
- 07 Comedor para 220 comensales
- 08 Simulador vehicular y sala de juicios orales
- 09 Dormitorio con capacidad de 320 alumnos
- 10 Gimnasio con alberca semi-olímpica
- 11 Cancha de usos múltiples
- 12 Cafetería
- 13 Plaza cívica
- 14 Pista de atletismo con campo de fútbol y softbol
- 15 Laboratorio de Criminalística
- 16 Stand de tiro abierto y cerrado
- 17 Estacionamiento
- 18 Torre de rapel
- 19 Centro de cómputo, área médica y de rehabilitación
- 20 Casa táctica
- 21 Bodega general



INSTITUTO ESTATAL DE CIENCIAS PENALES Y SEGURIDAD PÚBLICA

ACADEMIA • CULTURA • DEPORTE



AULA DE CLASES



SIMULADOR DE TIRO





INSTITUTO ESTATAL DE CIENCIAS PENALES Y SEGURIDAD PÚBLICA
ACADEMIA • CULTURA • DEPORTE



SIMULADOR DE CONDUCCIÓN VEHICULAR



PISTA DE ATLETISMO



INSTITUTO ESTATAL DE CIENCIAS PENALES Y SEGURIDAD PÚBLICA
ACADEMIA • CULTURA • DEPORTE



PISTA DE ATLETISMO



COMEDOR





INSTITUTO ESTATAL DE CIENCIAS PENALES Y SEGURIDAD PÚBLICA
ACADEMIA • CULTURA • DEPORTE

CAFETERÍA





INSTITUTO ESTATAL DE CIENCIAS PENALES Y SEGURIDAD PÚBLICA
ACADEMIA • CULTURA • DEPORTE

BEBEDEROS CON AGUA PURIFICADA





INSTITUTO ESTATAL DE CIENCIAS PENALES Y SEGURIDAD PÚBLICA
ACADEMIA • CULTURA • DEPORTE

PLANTA POTABILIZADORA DE AGUA





INSTITUTO ESTATAL DE CIENCIAS PENALES Y SEGURIDAD PÚBLICA
ACADEMIA • CULTURA • DEPORTE

BIBLIOTECA





INSTITUTO ESTATAL DE CIENCIAS PENALES Y SEGURIDAD PÚBLICA
ACADEMIA • CULTURA • DEPORTE

DORMITORIOS





CASA TÁCTICA DE ADIESTRAMIENTO





INSTITUTO ESTATAL DE CIENCIAS PENALES Y SEGURIDAD PÚBLICA
ACADEMIA • CULTURA • DEPORTE

ALBERCA





INSTITUTO ESTATAL DE CIENCIAS PENALES Y SEGURIDAD PÚBLICA
ACADEMIA • CULTURA • DEPORTE

CANCHA DE BASQUETBOL





INSTITUTO ESTATAL DE CIENCIAS PENALES Y SEGURIDAD PÚBLICA
ACADEMIA • CULTURA • DEPORTE

GIMNASIO





INSTITUTO ESTATAL DE CIENCIAS PENALES Y SEGURIDAD PÚBLICA
ACADEMIA • CULTURA • DEPORTE

AUDITORIO





INSTITUTO ESTATAL DE CIENCIAS PENALES Y SEGURIDAD PÚBLICA
ACADEMIA • CULTURA • DEPORTE

TORRE DE RAPEL





INSTITUTO ESTATAL DE CIENCIAS PENALES Y SEGURIDAD PÚBLICA
ACADEMIA • CULTURA • DEPORTE

CUADRILATERO DE BOXEO





INSTITUTO ESTATAL DE CIENCIAS PENALES Y SEGURIDAD PÚBLICA
ACADEMIA • CULTURA • DEPORTE

LABORATORIO DE CRIMINALÍSTICA





INSTITUTO ESTATAL DE CIENCIAS PENALES Y SEGURIDAD PÚBLICA
ACADEMIA • CULTURA • DEPORTE

CONSULTORIO MÉDICO





INSTITUTO ESTATAL DE CIENCIAS PENALES Y SEGURIDAD PÚBLICA
ACADEMIA • CULTURA • DEPORTE



**CONSULTORIO
DENTAL**



INSTITUTO ESTATAL DE CIENCIAS PENALES Y SEGURIDAD PÚBLICA
ACADEMIA • CULTURA • DEPORTE

CLÍNICA DE REHABILITACIÓN





INSTITUTO ESTATAL DE CIENCIAS PENALES Y SEGURIDAD PÚBLICA
ACADEMIA • CULTURA • DEPORTE

CENTRO DE CÓMPUTO





STAND DE TIRO NIVEL 4





INSTITUTO ESTATAL DE CIENCIAS PENALES Y SEGURIDAD PÚBLICA
ACADEMIA • CULTURA • DEPORTE



CAMPO DE TIRO



ACTIVIDADES

INSTITUTO ESTATAL DE CIENCIAS PENALES Y SEGURIDAD PÚBLICA

ACADEMIA • CULTURA • DEPORTE



INSTITUTO ESTATAL DE CIENCIAS PENALES Y SEGURIDAD PÚBLICA
ACADEMIA • CULTURA • DEPORTE

ASCENSO Y DESCENSO DEL VEHÍCULO POLICIAL





INSTITUTO ESTATAL DE CIENCIAS PENALES Y SEGURIDAD PÚBLICA
ACADEMIA • CULTURA • DEPORTE

PRÁCTICAS DE CONDUCCIÓN



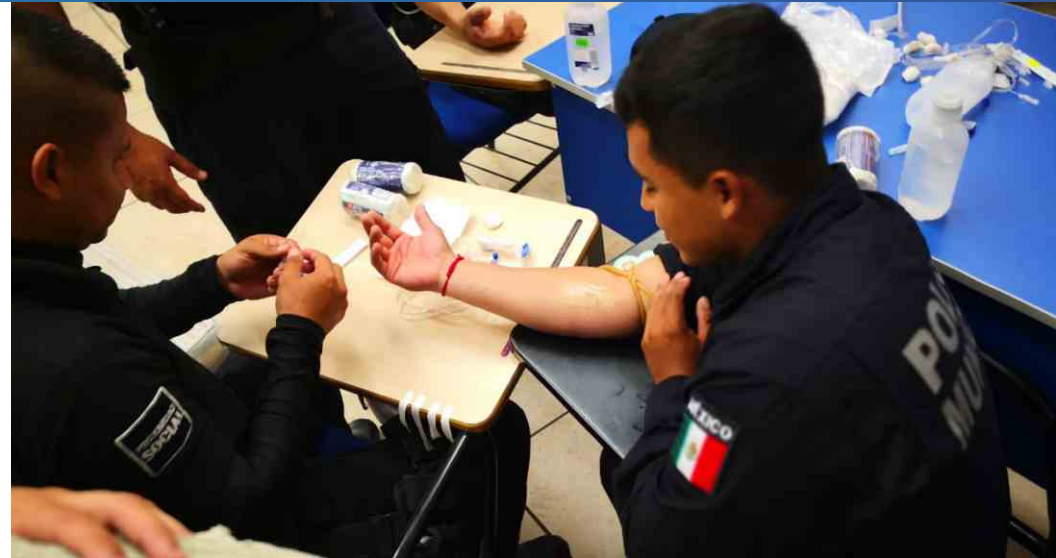

PRIMEROS AUXILIOS



INSTITUTO ESTATAL DE CIENCIAS PENALES Y SEGURIDAD PÚBLICA
ACADEMIA • CULTURA • DEPORTE



PRÁCTICAS DE RAPEL



INSTITUTO ESTATAL DE CIENCIAS PENALES Y SEGURIDAD PÚBLICA

ACADEMIA • CULTURA • DEPORTE



ARMAMENTO Y TIRO



Por su atención, Gracias!



Carretera a Navolato Km. 12.5
Col. Altos de Bachigualato, Culiacán Rosales, Sinaloa
Telefono: (667) 760 00 06 / instituto@inecipe.gob.mx
www.inecipe.gob.mx